



Santiago, 27 NOV 2013

CARTAN°

693

Señor

Región de la Araucanía

En el marco de la Ley N°20.285 de Acceso a la Información Pública, se recibió en esta Secretaría de Estado el 20 de Noviembre de 2013, la solicitud Folio N°AR-001-W-00000407, mediante la cual se solicita:

"Solicito información de la totalidad de las empresas de la industria agroalimentaria en La Araucanía: Nombre, tamaño, número de investigadores, número de contacto, dirección, antigüedad".

En relación a su consulta, adjunto a usted la información disponible en la Secretaría Regional Ministerial (Seremi) de Agricultura de la Región de la Araucanía, esto es, el "Informe Silvoagropecuario de la Región de Araucanía, periodo mayo-junio 2011", que establece un Directorio de Agroindustrias, presentado por comunas, subsectores Agrícolas, Forestal y Pecuario.

Para mayor orientación, le sugiero que se comunique con la Encargada de la Oficina de Informaciones, Reclamos y Sugerencias (OIRS) de la Seremi de Agricultura de esa Región, Nancy Koning Travieso, al teléfono (45) 298149.

Vencido el plazo para la entrega de la información o denegada ésta, el requirente tiene derecho a recurrir ante el Consejo para la Transparencia, solicitando su amparo a su derecho a la información.

Saluda atentamente a Ud.,

Alvaro Cruzat

ALVARO CRUZAT OCHAGAVÍA
SUBSECRETARIO DE AGRICULTURA



La Región de la Araucanía se ha incorporado crecientemente al proceso de globalización y a través de las exportaciones ha mostrado importantes aportes en la economía regional, expresándose en las inversiones del sector Silvoagropecuario, un dinamismo significativo. Este proceso ha sido especialmente notorio en la inversión en agroindustria, para fines de exportación y de consumo interno.

La Región de la Araucanía necesita elevar sus índices de competitividad, respecto del resto de las regiones del país, por lo que se hace necesario, establecer las condiciones para fomentar el desarrollo de la agroindustria regional, lo que hace necesario establecer la magnitud y ubicación territorial de la inversiones, de tal forma de orientar y e incentivar inversiones futuras.

Con el objeto de determinar la presencia de la Agroindustria en La Araucanía, la Secretaría Regional Ministerial de Agricultura y el Servicio Agrícola y Ganadero, ha determinado realizar, a partir del mes de noviembre del año 2010, un primer Directorio de Agroindustrias, presentado por comunas, por subsectores Agrícola, Forestal y Pecuario, cuyos resultados se presentan en éste Séptimo Informe Silvoagropecuario, constituyendo un primer avance del Minagri regional en este tema.

RENE ARANEDA AMIGO
SECRETARIO REGIONAL MINISTERIAL
DE AGRICULTURA

Temuco, junio de 2011

La distribución regional territorial de agroindustrias se encuentra más bien asociada a áreas productivas relacionadas a los rubros frutícolas en la zona norte (Valle de Angol-Renaico) y valle central de las provincias de Malleco y Cautín. También se observa una concentración en el área costera de la provincia de Cautín asociadas a los rubros papas y queserías (Figura 1).

FIGURA 1

MAPA REGIONAL DE AGOINDUSTRIAS, POR COMUNAS.

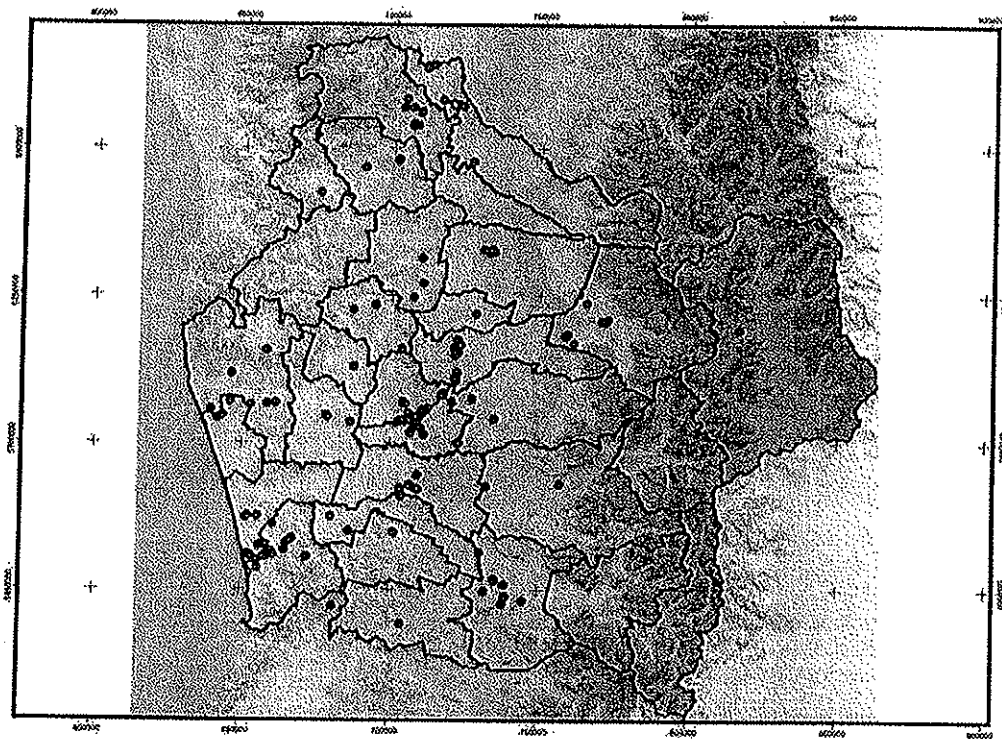

Fuente: Elaboración Programa SIG, Servicio Agrícola y Ganadero.

PRIMER DIRECTORIO REGIONAL DE AGROINDUSTRIAS

COMUNA: ANGOL
SUB-SECTOR: AGRICOLA

1.-Nombre : [REDACTED]
Rubro : Manzanas, Arandanos, cerezas.
Rut : [REDACTED]
Propietario : [REDACTED]
Dirección : [REDACTED]
Teléfono : [REDACTED]
Volumen Exportado: 27.301 Ton.
Destino producto : USA, China, Taiwán, Europa, Canadá, Colombia, Perú, Inglaterra, Italia.
Volumen Nacional : 6.347 Ton.
Inversión Actual :--
Inversión Futura :--
Coordenadas : E: 706020, N: 5813670

2.-Nombre: [REDACTED]
Rubro: Cerezas
Rut: [REDACTED]
Propietario: [REDACTED]
Dirección: PARCELA Nº 5, CUTIPAY
Teléfono: [REDACTED]
Volumen Exportado: 67,2 Ton.
Destino producto : Europa, Asia, USA, Inglaterra.
Volumen Nacional : 16,8 Ton.
Inversión Actual :--
Inversión Futura :--
Coordenadas :--

3.-Nombre: [REDACTED]
Rubro: Cerezas
Rut: [REDACTED]
Propietario: [REDACTED]
Dirección: [REDACTED]
Teléfono: [REDACTED]
Volumen Exportado: 147 Ton.
Destino producto : Asia, Europa, Inglaterra, USA.
Volumen Nacional : 36,8 Ton.
Inversión Actual :--
Inversión Futura :--
Coordenadas : E: 708974, N: 5812158

Región de La Araucanía "Informe Silvoagropecuario Mayo/junio 2011"

4.-Nombre: [REDACTED]
Rubro: Cerezas
Rut: [REDACTED]
Propietario: [REDACTED]
Dirección: [REDACTED]
Teléfono: [REDACTED]
Volumen Exportado: 115 Ton.
Destino producto : Asia, Europa, USA, Inglaterra
Volumen Nacional : 28,8 Ton.
Inversión Actual :--
Inversión Futura :--
Coordenadas :--

5.-Nombre: [REDACTED]
Rubro: Arándanos
Rut: [REDACTED]
Propietario: [REDACTED]
Dirección: [REDACTED]
Teléfono: [REDACTED]
Volumen Exportado: 127.000 Kg.
Destino producto : Asia, USA, Europa
Volumen Nacional : 43.000 Kg.
Inversión Actual :--
Inversión Futura :--
Coordenadas : E: 706334, N: 5808013

6.-Nombre: [REDACTED]
Rubro: Arándanos
Rut: [REDACTED]
Propietario: [REDACTED]
Dirección: [REDACTED]
Teléfono: [REDACTED]
Volumen Exportado: 105 Ton.
Destino producto : Asia, Europa, USA.
Volumen Nacional : 35 Ton.
Inversión Actual :--
Inversión Futura :--
Coordenadas : E: 706453, N: 5807569

7.-Nombre: [REDACTED]
Rubro: Nogales
Rut: [REDACTED]
Propietario: [REDACTED]
Dirección: [REDACTED]
Teléfono: [REDACTED]
Volumen Exportado: 72 Ton.
Destino producto : Brasil, Turquía, Alemania.
Volumen Nacional : 3 ton.
Inversión Actual : M\$ 418.000
Inversión Futura :--
Coordenadas : E: 703844, N: 5816530

Región de La Araucanía "Informe Silvoagropecuario Mayo/junio 2011"

8.-Nombre: [REDACTED]
Rubro: Manzanas
Rut: [REDACTED]
Propietario: [REDACTED]
Dirección: [REDACTED]
Teléfono: [REDACTED]
Volumen Exportado: 18.840 Ton
Destino producto : U.E., Canadá, USA, Ecuador, Perú, Costa Rica, Jordania, Colombia,
Emiratos Árabes.
Volumen Nacional :--
Inversión Actual :--
Inversión Futura :--
Coordenadas :--

9.-Nombre: [REDACTED]
Rubro: Frambuesa y arándanos frescos y congelados
Rut: [REDACTED]
Propietario: [REDACTED]
Dirección: [REDACTED]
Teléfono: [REDACTED]
Volumen Exportado: 73,37 Ton
Destino producto : USA, U.E.
Volumen Nacional : 7.000 kilos
Inversión Actual : M\$ 190.000
Inversión Futura : M\$ 40.000
Coordenadas :--

COMUNA: ANGOL
SUB-SECTOR: FORESTAL

1.-Nombre: [REDACTED]
Rubro: Plywood, Astillas, Rodetes, Trozos
Rut: [REDACTED]
Propietario: [REDACTED]
Dirección: [REDACTED]
Teléfono: [REDACTED]
Volumen Exportado: --
Destino producto :--
Volumen Nacional : 65.402 m3 y Unidades
Inversión Actual :--
Inversión Futura :--
Coordenadas : E: 707662, N: 5807670

Región de La Araucanía "Informe Silvoagropecuario Mayo/junio 2011"

COMUNA: ANGOL
SUB-SECTOR: PECUARIO

1.-Nombre: [REDACTED]
Rubro: Miel
Ruf: [REDACTED]
Propietario: [REDACTED]
Dirección: [REDACTED]
Teléfono: [REDACTED]
Volumen Exportado: 5.000 Kilos
Destino producto : Alemania
Volumen Nacional : --
Inversión Actual : M\$ 17.500
Inversión Futura : M\$ 17.500
Coordenadas : E: 703194, N: 5813667

COMUNA: CARAHUE
SUB-SECTOR: AGRICOLA

1.-Nombre: [REDACTED]
Rubro: Avellanas
Ruf: [REDACTED]
Propietario: [REDACTED]
Dirección: [REDACTED]
Teléfono: [REDACTED]
Volumen Exportado: --
Destino producto : --
Volumen Nacional: 25 Ton
Inversión Actual : M\$ 20.000
Inversión Futura : M\$ 10.000
Coordenadas : E: 646244, N: 5723193

2.-Nombre: [REDACTED]
Rubro: PAPA (SEMILLA CORRIENTE DE PAPA Y PAPA CONSUMO)
Ruf: [REDACTED]
Propietario: [REDACTED]
Dirección: [REDACTED]
Teléfono: [REDACTED]
Volumen Exportado:--
Destino producto :--
Volumen Nacional : 2.360 Ton.
Inversión Actual : M\$ 29.000
Inversión Futura : M\$ 29.000
Coordenadas : E: 661276, N: 5713469

Región de La Araucanía "Informe Silvoagropecuario Mayo/junio 2011"

3.-Nombre: [REDACTED]
Rubro: PAPA
Rut: [REDACTED]
Propietario: [REDACTED]
Dirección: [REDACTED]
Teléfono: [REDACTED]
Volumen Exportado: 250 Ton.
Destino producto : Argentina, Brasil.
Volumen Nacional : 5.000 Ton.
Inversión Actual : M\$ 100.000
Inversión Futura : M\$ 100.000
Coordenadas : E: 639399, N: 5711245

COMUNA: CARAHUE
SUB-SECTOR: FORESTAL

1.-Nombre: [REDACTED]
Rubro: BARRACA
Rut: --
Propietario: [REDACTED]
Dirección: [REDACTED]
Teléfono: --
Volumen Exportado: --
Destino producto : --
Volumen Nacional : 18.000 Pulgadas
Inversión Actual : M\$ 200.000
Inversión Futura : M\$ 100.000
Coordenadas : --

2.-Nombre: [REDACTED]
Rubro: MADERA DIMENSIONADA
Rut: [REDACTED]
Propietario: [REDACTED]
Dirección: [REDACTED]
Teléfono: [REDACTED]
Volumen Exportado: --
Destino producto : --
Volumen Nacional : 24.000 Pulgadas
Inversión Actual : M\$ 15.000
Inversión Futura : --
Coordenadas : E: 639401, N: 5711246

Región de La Araucanía "Informe Silvoagropecuario Mayo/junio 2011"

COMUNA: CARAHUE
SUB-SECTOR: PECUARIO

1.-Nombre: [REDACTED]
Rubro: FABRICA DE CECINAS
Rut: [REDACTED]
Propietario: [REDACTED]
Dirección: [REDACTED]
Teléfono: [REDACTED]
Volumen Exportado:--
Destino producto :--
Volumen Nacional : 40.000 kilos.
Inversión Actual : M\$ 30.000
Inversión Futura : M\$ 10.000
Coordenadas : E: 658524, N: 5713278

2.-Nombre: [REDACTED]
Rubro: Quesos
Rut: [REDACTED]
Propietario: [REDACTED]
Dirección: [REDACTED]
Teléfono: [REDACTED]
Volumen Exportado:--
Destino producto :--
Volumen Nacional : 1.500 Kilos
Inversión Actual : M\$ 7.000
Inversión Futura : M\$ 20.000
Coordenadas : E: 652980, N: 5712728

COMUNA: COLLIPULLI
SUB-SECTOR: FORESTAL

1.-Nombre: [REDACTED]
Rubro: Celulosa: Blanca, Fibra larga
Rut: [REDACTED]
Propietario: [REDACTED]
Dirección: [REDACTED]
Teléfono: [REDACTED]
Volumen Exportado: 487.893 Ton.
Destino producto : China, Indonesia, Corea del Sur, Taiwán, Japón, Alemania, España,
Italia, Portugal.
Volumen Nacional : 51.517 Ton.
Inversión Actual :--
Inversión Futura :--
Coordenadas : E: 721845, N: 5814225

Región de La Araucanía "Informe Silvoagropecuario Mayo/junio 2011"

2.-Nombre: [REDACTED]
Rubro: Madera aserrada
Rut: [REDACTED]
Propietario: [REDACTED]
Dirección: [REDACTED]
Teléfono: [REDACTED]
Volumen Exportado: 50.000 m3
Destino producto : México, Medio oriente, China, Japón.
Volumen Nacional :--
Inversión Actual : M\$ 300.000
Inversión Futura : M\$ 50.000
Coordenadas : E: 726523, N: 5795159

3.-Nombre: [REDACTED]
Rubro: Paneles
Rut: [REDACTED]
Propietario: [REDACTED]
Dirección: [REDACTED]
Teléfono: [REDACTED]
Volumen Exportado: 50 Ton.
Destino producto : USA; México, Europa, Australia.
Volumen Nacional : 20 Ton.
Inversión Actual : MMUS\$ 80
Inversión Futura : MMUS\$ 100
Coordenadas : E: 722760, N: 5814090

COMUNA: CUNCO
SUB-SECTOR: PECUARIO

1.-Nombre: [REDACTED]
Rubro: Quesos
Rut: [REDACTED]
Propietario: [REDACTED]
Dirección: [REDACTED]
Teléfono: [REDACTED]
Volumen Exportado: --
Destino producto :--
Volumen Nacional : 480 kilos.
Inversión Actual : \$ 1.500.00
Inversión Futura :--
Coordenadas : E: 732354, N: 5685181

COMUNA: CUNCO
SUB-SECTOR: FORESTAL

1.-Nombre: [REDACTED]
Rubro: Fábrica de Muebles (varios tipos)
Rut: [REDACTED]
Propietario: [REDACTED]
Dirección: [REDACTED]
Teléfono: [REDACTED]
Volumen Exportado: --
Destino producto :--
Volumen Nacional : 1.200 muebles
Inversión Actual : M\$ 30.000
Inversión Futura : M\$ 5.000
Coordenadas : E: 710060, N: 5704987

2.-Nombre: [REDACTED]
Rubro: Maderas dimensionadas y elaboradas
Rut: [REDACTED]
Propietario: [REDACTED]
Dirección: [REDACTED]
Teléfono: [REDACTED]
Volumen Exportado: --
Destino producto :--
Volumen Nacional : 300 m3
Inversión Actual :--
Inversión Futura :--
Coordenadas : E: 757104, N: 5686015

COMUNA: CURACAUTIN
SUB-SECTOR: FORESTAL

1.-Nombre: [REDACTED]
Rubro: MADERA
Rut: [REDACTED]
Propietario: [REDACTED]
Dirección: [REDACTED]
Teléfono: [REDACTED]
Volumen Exportado: --
Destino producto :--
Volumen Nacional : 12.000 Pulgadas
Inversión Actual : M\$ 30.000
Inversión Futura : M\$ 25.000
Coordenadas : E: 247274, N: 5741711

Región de La Araucanía "Informe Silvoagropecuario Mayo/junio 2011"

COMUNA: CURACAUTIN
SUB-SECTOR: PECUARIO

1.-Nombre: [REDACTED]
Rubro: Miel, pollos faenados.
Rut: [REDACTED]
Propietario: [REDACTED]
Dirección: [REDACTED]
Teléfono: [REDACTED]
Volumen Exportado: --
Destino producto : --
Volumen Nacional : 350 kilos, 300 unidades
Inversión Actual : M\$ 10.000
Inversión Futura : M\$ 7.000
Coordenadas : E: 761465, N: 5733528

2.-Nombre: [REDACTED]
Rubro: Cueros bovinos, ovinos, caprinos, conejo
Rut: [REDACTED]
Propietario: [REDACTED]
Dirección: [REDACTED]
Teléfono: [REDACTED]
Volumen Exportado: 50.000 unidades
Destino producto : Portugal, España.
Volumen Nacional : 85.500 unidades
Inversión Actual : M\$ 200.000
Inversión Futura : M\$ 20.000
Coordenadas : E: 248333, N: 5741362

3.-Nombre: [REDACTED]
Rubro: Quesos, quesillos, manjar
Rut: [REDACTED]
Propietario: [REDACTED]
Dirección: [REDACTED]
Teléfono: [REDACTED]
Volumen Exportado: --
Destino producto : --
Volumen Nacional : 3.216 kilos
Inversión Actual : M\$ 30.000
Inversión Futura : M\$ 5.000
Coordenadas : E: 249035, N: 5742432

Región de La Araucanía "Informe Silvoagropecuario Mayo/junio 2011"

4.-Nombre: [REDACTED]
Rubro: Quesos, quesillos
Rut: [REDACTED]
Propietario: [REDACTED]
Dirección: [REDACTED]
Teléfono: [REDACTED]
Volumen Exportado: --
Destino producto :--
Volumen Nacional : 7.321 kilos
Inversión Actual : M\$ 30.000
Inversión Futura :--
Coordenadas : E: 758731, N: 5736283

5.-Nombre: [REDACTED]
Rubro: Quesos, quesillos, mantequilla, manjar
Rut: [REDACTED]
Propietario: [REDACTED]
Dirección: [REDACTED]
Teléfono: [REDACTED]
Volumen Exportado: --
Destino producto :--
Volumen Nacional : 5.044 kilos
Inversión Actual : M\$ 35.000
Inversión Futura :--
Coordenadas : E: 759177, N: 5736599

6.-Nombre: [REDACTED]
Rubro: Quesos, quesillos,
Rut: [REDACTED]
Propietario: [REDACTED]
Dirección: [REDACTED]
Teléfono: [REDACTED]
Volumen Exportado: --
Destino producto :--
Volumen Nacional : 1.849 kilos
Inversión Actual : M\$ 30.000
Inversión Futura :--
Coordenadas : E: 241670, N: 5747665

COMUNA: ERCILLA
SUB-SECTOR: AGRICOLA

1.-Nombre: [REDACTED]
Rubro: Arándanos
Ruf: [REDACTED]
Propietario: [REDACTED]
Dirección: [REDACTED]
Teléfono: [REDACTED]
Volumen Exportado: 4,000 Ton
Destino: USA, U.E., Japón, China
Volumen Nacional : 20 Ton
Inversión Actual :--
Inversión Futura :--
Coordenadas :--

COMUNA: FREIRE
SUB-SECTOR: AGRICOLA

1.-Nombre: [REDACTED]
Rubro: Raps
Ruf: [REDACTED]
Propietario: [REDACTED]
Dirección: [REDACTED]
Teléfono: [REDACTED]
Volumen Exportado: --
Destino producto :--
Volumen Nacional : 30.475 Ton.
Inversión Actual :--
Inversión Futura :--
Coordenadas : E: 706496, N: 5685690

2.-Nombre: [REDACTED]
Rubro: Arándanos
Ruf: [REDACTED]
Propietario: [REDACTED]
Dirección: [REDACTED]
Teléfono: [REDACTED]
Volumen Exportado: 630 Ton.
Destino producto : USA, Europa
Volumen Nacional :--
Inversión Actual :--
Inversión Futura :--
Coordenadas : E: 708520, N: 5684494

Región de La Araucanía "Informe Silvoagropecuario Mayo/junio 2011"

COMUNA: FREIRE
SUB-SECTOR: FORESTAL

1.-Nombre: [REDACTED]
Rubro: madera IPV, seca, verde y país.
Rut: [REDACTED]
Propietario: [REDACTED]
Dirección: [REDACTED]
Teléfono: [REDACTED]
Volumen Exportado: 22.680 m3
Destino producto : China, Vietnam.
Volumen Nacional : 9.720 m3
Inversión Actual : MUS\$ 5.000
Inversión Futura : MUS\$ 2.000
Coordenadas : E: 706425, N: 5685307

2.-Nombre: [REDACTED]
Rubro: madera aserrada y elaborada.
Rut: [REDACTED]
Propietario: [REDACTED]
Dirección: [REDACTED]
Teléfono: [REDACTED]
Volumen Exportado:--
Destino producto :--
Volumen Nacional : 26.724 m3
Inversión Actual :--
Inversión Futura :--
Coordenadas : E: 703283, N: 5684497

COMUNA: FREIRE
SUB-SECTOR: PECUARIO

1.-Nombre: [REDACTED]
Rubro: Quesos
Rut: [REDACTED]
Propietario: [REDACTED]
Dirección: [REDACTED]
Teléfono: [REDACTED]
Volumen Exportado: :--
Destino producto :--
Volumen Nacional : 3.000
Inversión Actual : M\$ 20.000
Inversión Futura : M\$ 11.000
Coordenadas : E: 709542, N: 5684088

Región de La Araucanía "Informe Silvoagropecuario Mayo/junio 2011"

2.-Nombre: [REDACTED]
Rubro: Fabrica de quesos
Rut: [REDACTED]
Propietario: [REDACTED]
Dirección: [REDACTED]
Teléfono: [REDACTED]
Volumen Exportado:--
Destino producto :--
Volumen Nacional : 6.000 kg.
Inversión Actual : M\$ 100.000
Inversión Futura : M\$ 40.000
Coordenadas : E: 709321, N: 5689171

3.-Nombre: [REDACTED]
Rubro: Fabrica elaboradora de concentrados
Rut: [REDACTED]
Propietario: [REDACTED]
Dirección: [REDACTED]
Teléfono: [REDACTED]
Volumen Exportado:--
Destino producto :--
Volumen Nacional : 100.000 Ton.
Inversión Actual :--
Inversión Futura :--
Coordenadas :--

COMUNA: GALVARINO
SUB-SECTOR: FORESTAL

1.-Nombre: [REDACTED]
Rubro: Madera aserrada, IPV, seca, país.
Rut: [REDACTED]
Propietario: [REDACTED]
Dirección: [REDACTED]
Teléfono: [REDACTED]
Volumen Exportado:--
Destino producto :--
Volumen Nacional : 6.000 m3
Inversión Actual :--
Inversión Futura :--
Coordenadas : E: 687094, N: 5744864

Región de La Araucanía "Informe Silvoagropecuario Mayo/Junio 2011"

2.-Nombre: [REDACTED]
Rubro: Madera aserrada, dimensionada y elaborada
Ruf: [REDACTED]
Propietario: [REDACTED]
Dirección: [REDACTED]
Teléfono: [REDACTED]
Volumen Exportado:--
Destino producto :--
Volumen Nacional : 31.200 Pulgadas
Inversión Actual : M\$ 400.000
Inversión Futura : M\$ 150.000
Coordenadas : E: 694610, N: 5746597

**COMUNA: GORBEA
SUB-SECTOR: AGRICOLA**

1.-Nombre: [REDACTED]
Rubro: Arándanos (Packing)
Ruf: [REDACTED]
Propietario: [REDACTED]
Dirección: [REDACTED]
Teléfono: [REDACTED]
Volumen Exportado: 2.200 Ton.
Destino producto : Inglaterra, USA, Asia.
Volumen Nacional : 300 Ton.
Inversión Actual : MUS\$ 4.000
Inversión Futura : MUS\$ 300
Coordenadas : E: 701576, N: 5669205

2.-Nombre: [REDACTED]
Rubro: Semillas (Planta seleccionadora)
Ruf: [REDACTED]
Propietario: [REDACTED]
Dirección: [REDACTED]
Teléfono: [REDACTED]
Volumen Exportado: 211.600 kilos
Destino producto : Uruguay, Perú, Argentina, Bulgaria.
Volumen Nacional :--
Inversión Actual : M\$ 400.000
Inversión Futura : M\$ 15.000
Coordenadas : E: 701281, N: 5669632

Región de La Araucanía "Informe Silvoagropecuario Mayo/Junio 2011"

COMUNA: LAUTARO
SUB-SECTOR: AGRICOLA

1.-Nombre: [REDACTED]
Rubro: COMP.VENT.COMER. IMP., EXPORTACION PRODUCCION Y PROCESO CEREALES
Rut: [REDACTED]
Propietario: [REDACTED]
Dirección: [REDACTED]
Teléfono: [REDACTED]
Volumen Exportado: 13.485 Ton.
Destino producto : Ecuador, Venezuela, Colombia, México, Brasil, Perú, Panamá,
Volumen Nacional :--
Inversión Actual :--
Inversión Futura :--
Coordenadas : E: 721808, N: 5731189

2.-Nombre: [REDACTED]
Rubro: Avena Procesada
Rut: [REDACTED]
Propietario: [REDACTED]
Dirección: [REDACTED]
Teléfono: [REDACTED]
Volumen Exportado: 15.982 Ton.
Destino producto : Venezuela, Colombia, Ecuador, Perú, Argentina, Costa Rica,
Guatemala, México, Bolivia, Panamá, Republica Dominicana.
Volumen Nacional :--
Inversión Actual :--
Inversión Futura :--
Coordenadas : E: 721712, N: 5720933

3.-Nombre: [REDACTED]
Rubro: Avena (Molino)
Rut: [REDACTED]
Propietario: [REDACTED]
Dirección: [REDACTED]
Teléfono: [REDACTED]
Volumen Exportado: 10.000 Ton.
Destino producto : Centro y Sud américa.
Volumen Nacional :--
Inversión Actual :--
Inversión Futura :--
Coordenadas : E: 722212, N: 5734694

Región de La Araucanía "Informe Silvoagropecuario Mayo/junio 2011"

4.-Nombre: [REDACTED]
Rubro: Canola transgénica (multiplicación y exportación de semillas)
Rut: [REDACTED]
Propietario: [REDACTED]
Dirección: [REDACTED]
Teléfono: [REDACTED]
Volumen Exportado: 2,3 Ton.
Destino producto : Canadá.
Volumen Nacional : --
Inversión Actual : --
Inversión Futura : --
Coordenadas : E: 721561, N: 5721165

5.-Nombre: [REDACTED]
Rubro: Lupino, Lino.
Rut: [REDACTED]
Propietario: [REDACTED]
Dirección: [REDACTED]
Teléfono: [REDACTED]
Volumen Exportado: --
Destino producto : --
Volumen Nacional : 4.500 Ton
Inversión Actual : M\$ 16.730.000
Inversión Futura : --
Coordenadas : --

COMUNA: LAUTARO
SUB-SECTOR: FORESTAL

1.-Nombre: [REDACTED]
Rubro: ASERRADERO
Rut: [REDACTED]
Propietario: [REDACTED]
Dirección: [REDACTED]
Teléfono: [REDACTED]
Volumen Exportado: --
Destino producto : --
Volumen Nacional : 7.440 m3
Inversión Actual : --
Inversión Futura : --
Coordenadas : E: 721902, N: 5730961

Región de La Araucanía "Informe Silvoagropecuario Mayo/junio 2011"

2.-Nombre: [REDACTED]
Rubro: Madera aserrada, dimensionada y elaborada
Rut: [REDACTED]
Propietario: [REDACTED]
Dirección: [REDACTED]
Teléfono: [REDACTED]
Volumen Exportado: --
Destino producto :--
Volumen Nacional : 48.000 pulgadas
Inversión Actual : M\$ 40.000
Inversión Futura : M\$ 40.000
Coordenadas : E: 722189, N: 5731176

3.-Nombre: [REDACTED]
Rubro: Madera elaborada, dimensionada, IPV
Rut: [REDACTED]
Propietario: [REDACTED]
Dirección: [REDACTED]
Teléfono: [REDACTED]
Volumen Exportado: --
Destino producto :--
Volumen Nacional : 15.000 Pulgadas
Inversión Actual : M\$ 450.000
Inversión Futura : M\$ 200.000
Coordenadas : E: 721286, N: 5731771

4.-Nombre: [REDACTED]
Rubro: Aserradero y servicios de secado de madera
Rut: [REDACTED]
Propietario: [REDACTED]
Dirección: [REDACTED]
Teléfono: [REDACTED]
Volumen Exportado: --
Destino producto :--
Volumen Nacional : 43.200 m3
Inversión Actual : M\$ 400.000
Inversión Futura :--
Coordenadas : E: 722345, N: 5730370

5.-Nombre: [REDACTED]
Rubro: Madera aserrada país, IPV, seca.
Rut: [REDACTED]
Propietario: [REDACTED]
Dirección: [REDACTED]
Teléfono: [REDACTED]
Volumen Exportado: --
Destino producto :--
Volumen Nacional : 6.000 m3
Inversión Actual : MUS\$ 1.000
Inversión Futura : MUS\$ 20.000
Coordenadas : E: 721493, N: 5730991

Región de La Araucanía "Informe Silvoagropecuario Mayo/junio 2011"

6.-Nombre: [REDACTED]
Rubro: madera aserrada país, IPV, seca, molduras, tableros.
Rut: [REDACTED]
Propietario: [REDACTED]
Dirección: [REDACTED]
Teléfono: [REDACTED]
Volumen Exportado: 540.000 pulgadas
Destino producto : Centro América.
Volumen Nacional :--
Inversión Actual : M\$ 6.000.000
Inversión Futura : MUS\$ 1.000
Coordenadas : E: 722175, N: 5723775

7.-Nombre: [REDACTED]
Rubro: FABRICA DE MUEBLES DE MADERA
Rut: [REDACTED]
Propietario: [REDACTED]
Dirección: [REDACTED]
Teléfono: [REDACTED]
Volumen Exportado: --
Destino producto :--
Volumen Nacional : 26.500 Unidades
Inversión Actual : M\$ 4.254.165
Inversión Futura : M\$ 800.000
Coordenadas : E: 721414, N: 5721656

8.-Nombre: [REDACTED]
Rubro: Tableros OSB
Rut: [REDACTED]
Propietario: [REDACTED]
Dirección: [REDACTED]
Teléfono: [REDACTED]
Volumen Exportado: --
Destino producto :--
Volumen Nacional : 9.500 m3
Inversión Actual : MUS\$ 40.000
Inversión Futura :--
Coordenadas : E: 721622, N: 5729568

9.-Nombre: [REDACTED]
Rubro: Tableros, contrachapados y terciados
Rut: [REDACTED]
Propietario: [REDACTED]
Dirección: [REDACTED]
Teléfono: [REDACTED]
Volumen Exportado: 26.400 m3
Destino producto : Comunidad Europea, USA, México.
Volumen Nacional :--
Inversión Actual :--
Inversión Futura :--
Coordenadas : E: 721545, N: 5721980

Región de La Araucanía "Informe Silvoagropecuario Mayo/junio 2011"

COMUNA: LAUTARO
SUB-SECTOR: PECUARIO

1.-Nombre: [REDACTED]
Rubro: Carne despostada y hamburguesas (desposte / elaboracion productos carnicos).
Rut: [REDACTED]
Propietario: [REDACTED]
Dirección: [REDACTED]
Teléfono: [REDACTED]
Volumen Exportado:--
Destino producto :--
Volumen Nacional : 6.100 Ton. /año
Inversión Actual : M\$ 3.000.000
Inversión Futura : M\$ 1.000.000
Coordenadas :--

2.-Nombre: [REDACTED]
Rubro: Carnes procesadas, cecinas (Fabrica de cecinas)
Rut: [REDACTED]
Propietario: [REDACTED]
Dirección: [REDACTED]
Teléfono: [REDACTED]
Volumen Exportado:--
Destino producto :--
Volumen Nacional : 1.440 Ton
Inversión Actual : M\$ 2.500.000
Inversión Futura, :--
Coordenadas :--

3.-Nombre: [REDACTED]
Rubro: Quesos
Rut: [REDACTED]
Propietario: [REDACTED]
Dirección: [REDACTED]
Teléfono: [REDACTED]
Volumen Exportado:--
Destino producto :--
Volumen Nacional : 4.200 kilos
Inversión Actual : M\$ 13.760
Inversión Futura : M\$ 8.000
Coordenadas : E: 723237, N: 5733016

Región de La Araucanía "Informe Silvoagropecuario Mayo/Junio 2011"

4.-Nombre: [REDACTED]
Rubro: Bovinos, Porcinos Ovinos, Equinos (faena especies de abasto)
Ruf: [REDACTED]
Propietario: [REDACTED]
Dirección: [REDACTED]
Teléfono: [REDACTED]
Volumen Exportado:--
Destino producto :--
Volumen Nacional : 9.180 especies/año.
Inversión Actual :--
Inversión Futura :--
Coordenadas :--

**COMUNA: LONCOCHE
SUB-SECTOR: PECUARIO**

1.-Nombre: [REDACTED]
Rubro: Quesos
Ruf: [REDACTED]
Propietario: [REDACTED]
Dirección: [REDACTED]
Teléfono: [REDACTED]
Volumen Exportado: 100 Ton
Destino producto : México
Volumen Nacional : 332 Ton
Inversión Actual :--
Inversión Futura : M\$ 360.858
Coordenadas : E: 704237, N: 5638250

**COMUNA: LONQUIMAY
SUB-SECTOR: FORESTAL**

1.-Nombre: [REDACTED]
Rubro: Madera Aserrada
Ruf: [REDACTED]
Propietario: [REDACTED]
Dirección: [REDACTED]
Teléfono: [REDACTED]
Volumen Exportado: --
Destino producto :--
Volumen Nacional : 15.000 m3
Inversión Actual : M\$16.000
Inversión Futura : M\$ 80.000
Coordenadas : E: 293400, N: 5741852

COMUNA: LOS SAUCES
SUB-SECTOR: AGRICOLA

1.-Nombre: [REDACTED]
Rubro: Mosqueta y maqui deshidratado.
Rut: [REDACTED]
Propietario: [REDACTED]
Dirección: [REDACTED]
Teléfono: [REDACTED]
Volumen Exportado: 1.218 Ton.
Destino producto : USA; Unión Europea.
Volumen Nacional :--
Inversión Actual :--
Inversión Futura :--
Coordenadas : E: 690383, N: 5793316

COMUNA: NUEVA IMPERIAL
SUB-SECTOR: FORESTAL

1.-Nombre: [REDACTED]
Rubro: Madera aserrada
Rut: [REDACTED]
Propietario: [REDACTED]
Dirección: [REDACTED]
Teléfono: [REDACTED]
Volumen Exportado: --
Destino producto :--
Volumen Nacional : 9.000.000 m3
Inversión Actual :--
Inversión Futura :--
Coordenadas : E: 686310, N° 5706972

COMUNA: NUEVA IMPERIAL
SUB-SECTOR: PECUARIO

1.-Nombre: [REDACTED]
Rubro: carne
Rut: [REDACTED]
Propietario: [REDACTED]
Dirección: [REDACTED]
Teléfono: [REDACTED]
Volumen Exportado: --
Destino producto :--
Volumen Nacional : 4.472.600 kilos
Inversión Actual : M\$ 800.000
Inversión Futura : M\$ 10.000
Coordenadas : E: 678183, N° 5709053

Región de La Araucanía "Informe Silvoagropecuario Mayo/junio 2011"

2.-Nombre: [REDACTED]
Rubro: Cecinas
Rut: [REDACTED]
Propietario: [REDACTED]
Dirección: [REDACTED]
Teléfono: [REDACTED]
Volumen Exportado: --
Destino producto :--
Volumen Nacional : 24.000 kg.
Inversión Actual :--
Inversión Futura :--
Coordenadas :--

3.-Nombre: [REDACTED]
Rubro: Miel
Rut: [REDACTED]
Propietario: [REDACTED]
Dirección: [REDACTED]
Teléfono: [REDACTED]
Volumen Exportado: 6.900 kilos
Destino producto : Comunidad Europea.
Volumen Nacional :--
Inversión Actual : m\$ 100.000
Inversión Futura :--
Coordenadas : E: 678635, N: 5708809

COMUNA: PADRE LAS CASAS
SUB-SECTOR: AGRICOLA

1.-Nombre: [REDACTED]
Rubro: [REDACTED]
Rut: [REDACTED]
Propietario: [REDACTED]
Dirección: [REDACTED]
Teléfono: [REDACTED]
Volumen Exportado: 2.973 Ton.
Destino producto : Países Árabes, Portugal, Argentina Uruguay, España, USA.
Volumen Nacional :--
Inversión Actual :--
Inversión Futura :--
Coordenadas :--

Región de La Araucanía "Informe Silvoagropecuario Mayo/junio 2011"

2.-Nombre: [REDACTED]

Rubro: Canola Transgénico.

Rut: [REDACTED]

Propietario: [REDACTED]

Dirección: [REDACTED]

Teléfono: [REDACTED]

Volumen Exportado: 1.774 Ton.

Destino producto : Canadá, USA, U.E.

Volumen Nacional :--

Inversión Actual :--

Inversión Futura :--

Coordenadas : E: 706622, N° 5703261

3.-Nombre: [REDACTED]

Rubro: canola transgénica y convencional

Rut: [REDACTED]

Propietario: [REDACTED]

Dirección: [REDACTED]

Teléfono: [REDACTED]

Volumen Exportado: 2,9 Ton.

Destino producto : Canadá

Volumen Nacional :--

Inversión Actual :--

Inversión Futura :--

Coordenadas : E: 722913, N° 5699928

4.-Nombre: [REDACTED]

Rubro: SEMILLAS

Rut: [REDACTED]

Propietario: [REDACTED]

Dirección: [REDACTED]

Teléfono: [REDACTED]

Volumen Exportado: 1.041,3 Ton.

Destino producto : Japón, Argentina, Uruguay, Italia.

Volumen Nacional : 453 Ton.

Inversión Actual :--

Inversión Futura :--

Coordenadas :--

COMUNA: PADRE LAS CASAS
SUB-SECTOR: FORESTAL

1.-Nombre: [REDACTED]
Rubro: madera aserrada
Rut: [REDACTED]
Propietario: [REDACTED]
Dirección: [REDACTED]
Teléfono: [REDACTED]
Volumen Exportado: --
Destino producto :--
Volumen Nacional : 3.600 m3
Inversión Actual : M\$ 50.000
Inversión Futura :--
Coordenadas : E: 707340, N° 5704795

2.-Nombre: [REDACTED]
Rubro: ASERRADERO, SERVICIOS DE SECADO DE MADERA FABRICACION DE PUERTAS Y VENTANAS
Rut: [REDACTED]
Propietario: [REDACTED]
Dirección: [REDACTED]
Teléfono: [REDACTED]
Volumen Exportado: --
Destino producto :--
Volumen Nacional : 30.000 pulgadas
Inversión Actual :--
Inversión Futura : M\$ 5.000
Coordenadas : E: 708938, N° 5707528

3.-Nombre: [REDACTED]
Rubro: FABRICA DE MUEBLES
Rut: [REDACTED]
Propietario: [REDACTED]
Dirección: [REDACTED]
Teléfono: [REDACTED]
Volumen Exportado: --
Destino producto :--
Volumen Nacional : 1.116 m3
Inversión Actual : M\$ 160.000
Inversión Futura : M\$ 10.000
Coordenadas : E: 711255, N° 5702752

Región de La Araucanía "Informe Silvoagropecuario Mayo/junio 2011"

4.-Nombre: [REDACTED]
Rubro: Fabrica de partes - piezas de muebles y madera aserrada
Rut: [REDACTED]
Propietario: [REDACTED]
Dirección: [REDACTED]
Teléfono: [REDACTED]
Volumen Exportado: 20.700 Pulgadas.
Destino producto : Argentina.
Volumen Nacional : 78.000 pulgadas (Muebles)
Inversión Actual : M\$ 1.563.000
Inversión Futura : M\$ 50.000
Coordenadas : E: 707550, N° 5707071

5.-Nombre: [REDACTED]
Rubro: Maderas dimensionadas
Rut: [REDACTED]
Propietario: [REDACTED]
Dirección: [REDACTED]
Teléfono: [REDACTED]
Volumen Exportado: --
Destino producto : --
Volumen Nacional : 6.600 m3
Inversión Actual : --
Inversión Futura : --
Coordenadas : E: 710060, N° 5704987

COMUNA: PERQUENCO
SUB-SECTOR: FORESTAL

1.-Nombre: [REDACTED]
Rubro: Madera aserrada verde, seca, cepillada, IPV.
Rut: [REDACTED]
Propietario: [REDACTED]
Dirección: [REDACTED]
Teléfono: [REDACTED]
Volumen Exportado: 24.000 m3
Destino producto : China, República Dominicana.
Volumen Nacional : 6.000 m3
Inversión Actual : MUS\$ 2.500
Inversión Futura : --
Coordenadas : E: 728318, N° 5743615

COMUNA: PITRUFQUEN
SUB-SECTOR: FORESTAL

1.-Nombre: [REDACTED]
Rubro: Viviendas Industrializadas
Rut: [REDACTED]
Propietario: [REDACTED]
Dirección: [REDACTED]
Teléfono: [REDACTED]
Volumen Exportado: --
Destino producto : --
Volumen Nacional : 8.000 m3
Inversión Actual : MUS\$ 9.000
Inversión Futura : MUS\$ 700
Coordenadas : E: 703765, N° 5681835

COMUNA: PITRUFQUEN
SUB-SECTOR: PECUARIO

1.-Nombre: [REDACTED]
Rubro: Quesós
Rut: [REDACTED]
Propietario: [REDACTED]
Dirección: [REDACTED]
Teléfono: [REDACTED]
Volumen Exportado: --
Destino producto : --
Volumen Nacional : 144 Ton.
Inversión Actual : M\$ 150.000
Inversión Futura : --
Coordenadas : E: 680053, N° 5674757

2.-Nombre: [REDACTED]
Rubro: Quesera
Rut: [REDACTED]
Propietario: [REDACTED]
Dirección: [REDACTED]
Teléfono: [REDACTED]
Volumen Exportado: --
Destino producto : --
Volumen Nacional : 144 Ton
Inversión Actual : M\$ 150.000
Inversión Futura : --
Coordenadas : E: 680053, N: 5674757

Región de La Araucanía "Informe Silvoagropecuario Mayo/junio 2011"

3.-Nombre: [REDACTED]
Rubro: Quesera
Rut: [REDACTED]
Propietario: [REDACTED]
Dirección: [REDACTED]
Teléfono: [REDACTED]
Volumen Exportado: --
Destino producto :--
Volumen Nacional : 84 Ton
Inversión Actual : M\$ 35.000
Inversión Futura : M\$ 5.000
Coordenadas : E: 681041, N: 5644265

4.-Nombre: [REDACTED]
Rubro: Quesera
Rut: [REDACTED]
Propietario: [REDACTED]
Dirección: [REDACTED]
Teléfono: [REDACTED]
Volumen Exportado: --
Destino producto :--
Volumen Nacional : 36 Ton
Inversión Actual : M\$ 15.000
Inversión Futura : --
Coordenadas : E: 686422, N: 5669809

COMUNA: PUREN
SUB-SECTOR: AGRICOLA

1.-Nombre: [REDACTED]
Rubro: Merken
Rut: [REDACTED]
Propietario: [REDACTED]
Dirección: [REDACTED]
Teléfono: [REDACTED]
Volumen Exportado: --
Destino producto :--
Volumen Nacional : 1.800 kilos
Inversión Actual : M\$ 4.000
Inversión Futura : M\$ 15.000
Coordenadas : E: 675282, N° 5784658

Región de La Araucanía "Informe Silvoagropecuario Mayo/junio 2011"

2.-Nombre: [REDACTED]
Rubro: Avellana chilena
Ruf: [REDACTED]
Propietario: [REDACTED]
Dirección: [REDACTED]
Teléfono: [REDACTED]
Volumen Exportado: --
Destino producto :--
Volumen Nacional : 1.800 kilos
Inversión Actual : M\$ 5.500
Inversión Futura : M\$ 14.000
Coordenadas : E: 666535, N° 5800762

COMUNA: RENAICO
SUB-SECTOR: AGRICOLA

1.-Nombre: [REDACTED]
Rubro: Merken
Ruf: [REDACTED]
Propietario: [REDACTED]
Dirección: [REDACTED]
Teléfono: [REDACTED]
Volumen Exportado: 100 Kilos
Destino producto : Unión Europea.
Volumen Nacional : 500 kilos
Inversión Actual : M\$ 7.000
Inversión Futura : M\$ 17.000
Coordenadas : E: 716112, N° 5816368

COMUNA: RENAICO
SUB-SECTOR: PECUARIO

1.-Nombre: [REDACTED]
Rubro: FABRICA ALIMENTO ANIMAL
Ruf: [REDACTED]
Propietario: [REDACTED]
Dirección: [REDACTED]
Teléfono: [REDACTED]
Volumen Exportado: --
Destino producto :--
Volumen Nacional : 33.000 Ton.
Inversión Actual :--
Inversión Futura :--
Coordenadas : E: 712940, N° 5828141

Región de La Araucanía "Informe Silvoagropecuario Mayo/junio 2011"

2.-Nombre: [REDACTED]
Rubro: Quesos
Rut: [REDACTED]
Propietario: [REDACTED]
Dirección: [REDACTED]
Teléfono: [REDACTED]
Volumen Exportado: --
Destino producto :--
Volumen Nacional : 96.000 Kilos
Inversión Actual : M\$ 100.000
Inversión Futura :--
Coordenadas : E: 710561, N: 5827163

**COMUNA: SAAVEDRA
SUB-SECTOR: AGRICOLA**

1.-Nombre: [REDACTED]
Rubro: Papa consumo (lavado, calibrado, envasado)
Rut: [REDACTED]
Propietario: [REDACTED]
Dirección: [REDACTED]
Teléfono: [REDACTED]
Volumen Exportado: --
Destino producto :--
Volumen Nacional : 1.500 Ton.
Inversión Actual : M\$ 85.800
Inversión Futura :--
Coordenadas : E: 641747, N° 5708248

**COMUNA: SAAVEDRA
SUB-SECTOR: PECUARIO**

1.-Nombre: [REDACTED]
Rubro: Miel
Rut: [REDACTED]
Propietario: [REDACTED]
Dirección: [REDACTED]
Teléfono: [REDACTED]
Volumen Exportado: --
Destino producto :--
Volumen Nacional : 3.000 kilos
Inversión Actual : M\$ 3.000
Inversión Futura :--
Coordenadas : E: 658000, N° 5731000

Región de La Araucanía "Informe Silvoagropecuario Mayo/junio 2011"

2.-Nombre: [REDACTED]
Rubro: Quesos
Rut: [REDACTED]
Propietario: [REDACTED]
Dirección: [REDACTED]
Teléfono: [REDACTED]
Volumen Exportado: --
Destino producto :--
Volumen Nacional : 2.500 Kilos
Inversión Actual : M\$ 2.000
Inversión Futura : --
Coordenadas : E: 643384, N° 5709191

3.-Nombre: [REDACTED]
Rubro: Quesos
Rut: [REDACTED]
Propietario: [REDACTED]
Dirección: [REDACTED]
Teléfono: [REDACTED]
Volumen Exportado: --
Destino producto :--
Volumen Nacional : 5.475 Kilos.
Inversión Actual : M\$ 2.500
Inversión Futura : --
Coordenadas : E: 643057, N: 5708872

COMUNA: T.SCHMIDT
SUB-SECTOR: AGRICOLA

1.-Nombre: [REDACTED]
Rubro: Produccion de semilla de papa
Rut: [REDACTED]
Propietario: [REDACTED]
Dirección: [REDACTED]
Teléfono: --
Volumen Exportado: --
Destino producto :--
Volumen Nacional : 10.210 kilos
Inversión Actual : M\$ 160.000
Inversión Futura : M\$ 40.000
Coordenadas : E: 655374, N: 5670032

Región de La Araucanía "Informe Silvoagropecuario Mayo/junio 2011"

2.-Nombre: [REDACTED]
Rubro: Papas (lavado, enmallado)
Rut: [REDACTED]
Propietario: [REDACTED]
Dirección: [REDACTED]
Teléfono: [REDACTED]
Volumen Exportado: --
Destino producto :--
Volumen Nacional : 200 Ton
Inversión Actual : M\$ 175.000
Inversión Futura : --
Coordenadas : E: 687429, N: 5725636

COMUNA: T.SCHMIDT
SUB-SECTOR: FORESTAL

1.-Nombre: [REDACTED]
Rubro: Madera aserrada y elaborada
Rut: [REDACTED]
Propietario: [REDACTED]
Dirección: [REDACTED]
Teléfono: [REDACTED]
Volumen Exportado: --
Destino producto :--
Volumen Nacional : 3.600 m3 y 96.000 pulgadas
Inversión Actual : M\$ 60.000
Inversión Futura : M\$ 30.000
Coordenadas : E: 687429, N: 5725636

COMUNA: T.SCHMIDT
SUB-SECTOR: PECUARIO

1.-Nombre: [REDACTED]
Rubro: Quesería
Rut: [REDACTED]
Propietario: [REDACTED]
Dirección: [REDACTED]
Teléfono: --
Volumen Exportado: --
Destino producto :--
Volumen Nacional : 6.000 Kilos
Inversión Actual : M\$ 2.500
Inversión Futura : --
Coordenadas : E: 651853, N: 5674619

Región de La Araucanía "Informe Silvoagropecuario Mayo/junio 2011"

2.-Nombre: [REDACTED]
Rubro: Quesería
Rut: [REDACTED]
Propietario: [REDACTED]
Dirección: [REDACTED]
Teléfono: No
Volumen Exportado: --
Destino producto :--
Volumen Nacional : 5.000 Kilos
Inversión Actual : M\$ 3.000
Inversión Futura : --
Coordenadas : E: 651707, N: 5674508

3.-Nombre: [REDACTED]
Rubro: Quesería
Rut: [REDACTED]
Propietario: [REDACTED]
Dirección: [REDACTED]
Teléfono: --
Volumen Exportado: --
Destino producto :--
Volumen Nacional : 7.000 kilos
Inversión Actual : M\$ 10.000
Inversión Futura : M\$ 2.000
Coordenadas : E: 658689, N: 5665225

4.-Nombre: [REDACTED]
Rubro: Quesería
Rut: [REDACTED]
Propietario: [REDACTED]
Dirección: [REDACTED]
Teléfono: --
Volumen Exportado: --
Destino producto :--
Volumen Nacional : 4.000 Kilos
Inversión Actual : M\$ 3.500
Inversión Futura : --
Coordenadas : E: 652241, N: 5674989

5.-Nombre: [REDACTED]
Rubro: Quesería
Rut: [REDACTED]
Propietario: [REDACTED]
Dirección: [REDACTED]
Teléfono: [REDACTED]
Volumen Exportado: --
Destino producto :--
Volumen Nacional : 500 Kilos
Inversión Actual : M\$ 1.500
Inversión Futura : --
Coordenadas : E: 655680, N: 5674974

COMUNA: TEMUCO
SUB-SECTOR: AGRICOLA

1.-Nombre: [REDACTED]
Rubro: Harina, subproductos
Rut: [REDACTED]
Propietario: [REDACTED]
Dirección: [REDACTED]
Teléfono: [REDACTED]
Volumen Exportado: --
Destino producto :--
Volumen Nacional : 34.500 Qqmm
Inversión Actual :--
Inversión Futura :--
Coordenadas : E: 709506, N: 5708720

2.-Nombre: [REDACTED]
Rubro: Cebada grano, semilla, malta, extracto de malta, subproductos.
Rut: [REDACTED]
Propietario: [REDACTED]
Dirección: [REDACTED]
Teléfono: [REDACTED]
Volumen Exportado: 40.000 Ton.
Destino producto : Venezuela, Perú, Bolivia, Colombia, Japón.
Volumen Nacional : 27.500 Ton.
Inversión Actual : MUS\$ 5.000.000
Inversión Futura :--
Coordenadas : E: 712424, N: 5711580

3.-Nombre: [REDACTED]
Rubro: Trigo, harina, subproductos
Rut: [REDACTED]
Propietario: [REDACTED]
Dirección: [REDACTED]
Teléfono: [REDACTED]
Volumen Exportado: --
Destino producto :--
Volumen Nacional : 27.500 Qqmm.
Inversión Actual :--
Inversión Futura :--
Coordenadas : E: 709593, N: 5708587

Región de La Araucanía "Informe Silvoagropecuario Mayo/junio 2011"

4.-Nombre: [REDACTED]
Rubro: Semillas de ballica, festuca, Trébol rosado.
Rut: [REDACTED]
Propietario: [REDACTED]
Dirección: [REDACTED]
Teléfono: [REDACTED]
Volumen Exportado: 166 Ton
Destino producto : Perú, Argentina, Uruguay.
Volumen Nacional : 972 Ton
Inversión Actual : --
Inversión Futura : --
Coordenadas : E: 721493, N: 5730273

COMUNA: TEMUCO
SUB-SECTOR: FORESTAL

1.-Nombre: [REDACTED]
Rubro: ASERRADERO Y BARRACA
Rut: [REDACTED]
Propietario: [REDACTED]
Dirección: [REDACTED]
Teléfono: [REDACTED]
Volumen Exportado: --
Destino producto : --
Volumen Nacional : 30.000 Pulgadas
Inversión Actual : M\$ 200.000
Inversión Futura : --
Coordenadas : E: 706144, N: 5707730

2.-Nombre: [REDACTED]
Rubro: Madera aserrada dimensionada y elaborada.
Rut: [REDACTED]
Propietario: [REDACTED]
Dirección: [REDACTED]
Teléfono: [REDACTED]
Volumen Exportado: --
Destino producto : --
Volumen Nacional : 76.800 Pulgadas
Inversión Actual : M\$ 15.000
Inversión Futura : M\$ 10.000
Coordenadas : E: 704229, N: 5713940

Región de La Araucanía "Informe Silvoagropecuario Mayo/junio 2011"

3.-Nombre: [REDACTED]
Rubro: ASERRADERO Y ELABORACION DE MADERAS
Rut: [REDACTED]
Propietario: [REDACTED]
Dirección: [REDACTED]
Teléfono: [REDACTED]
Volumen Exportado: --
Destino producto :--
Volumen Nacional : 1.200 m3
Inversión Actual : M\$ 80.000
Inversión Futura : M\$ 15.000
Coordenadas : E: 703582, N: 5731771

4.-Nombre: [REDACTED]
Rubro: ASERRADERO Y ELABORACION DE MADERAS
Rut: [REDACTED]
Propietario: [REDACTED]
Dirección: [REDACTED]
Teléfono: [REDACTED]
Volumen Exportado: --
Destino producto :--
Volumen Nacional : 2.400 m3
Inversión Actual :--
Inversión Futura : M\$ 40.000
Coordenadas : E: 705049, N: 5713202

5.-Nombre: [REDACTED]
Rubro: Madera aserrada y dimensionada
Rut: [REDACTED]
Propietario: [REDACTED]
Dirección: [REDACTED]
Teléfono: [REDACTED]
Volumen Exportado: --
Destino producto :--
Volumen Nacional : 12.000 m3
Inversión Actual : M\$ 100.000
Inversión Futura : M\$ 50.000
Coordenadas : E: 703853, E: 5707439

6.-Nombre: [REDACTED]
Rubro: Maderas dimensionadas y elaboradas
Rut: [REDACTED]
Propietario: [REDACTED]
Dirección: [REDACTED]
Teléfono: [REDACTED]
Volumen Exportado: --
Destino producto :--
Volumen Nacional : 5.664 m3
Inversión Actual :--
Inversión Futura :--
Coordenadas : E: 710666, N: 5710625

Región de La Araucanía "Informe Silvoagropecuario Mayo/junio 2011"

7.-Nombre: [REDACTED]
Rubro: Maderas dimensionadas
Rut: [REDACTED]
Propietario: [REDACTED]
Dirección: [REDACTED]
Teléfono: [REDACTED]
Volumen Exportado: --
Destino producto :--
Volumen Nacional : 756 m3
Inversión Actual : M\$ 30.000
Inversión Futura :--
Coordenadas : E: 702593, N: 5707372

8.-Nombre: [REDACTED]
Rubro: Muebles y componentes
Rut: [REDACTED]
Propietario: [REDACTED]
Dirección: [REDACTED]
Teléfono: [REDACTED]
Volumen Exportado: 300 m3
Destino producto : USA.
Volumen Nacional : 8.700 m3
Inversión Actual : MUS\$ 2.000
Inversión Futura :--
Coordenadas : E: 704375, N: 5707491

9.-Nombre: [REDACTED]
Rubro: Servicio de aserrío, dimensionado y secado de maderas
Rut: [REDACTED]
Propietario: [REDACTED]
Dirección: [REDACTED]
Teléfono: [REDACTED]
Volumen Exportado: --
Destino producto :--
Volumen Nacional : 4.929 Pulgadas
Inversión Actual :--
Inversión Futura :--
Coordenadas : E: 704487, N: 5707310

Región de La Araucanía "Informe Silvoagropecuario Mayo/junio 2011"

COMUNA: TEMUCO
SUB-SECTOR: PECUARIO

1.-Nombre: [REDACTED]
Rubro: Cera de abejas
Rut: [REDACTED]
Propietario: [REDACTED]
Dirección: [REDACTED]
Teléfono: [REDACTED]
Volumen Exportado: --
Destino producto :--
Volumen Nacional : 10 Ton
Inversión Actual :--
Inversión Futura :--
Coordenadas : E: 708927, N: 5710220

2.-Nombre: [REDACTED]
Rubro: Fabrica de cecinas
Rut: [REDACTED]
Propietario: [REDACTED]
Dirección: [REDACTED]
Teléfono: [REDACTED]
Volumen Exportado: --
Destino producto :--
Volumen Nacional : 12.000 kilos
Inversión Actual : M\$ 3.000
Inversión Futura :--
Coordenadas : E: 705973, N: 5710035

3.-Nombre: [REDACTED]
Rubro: Cecinas
Rut: [REDACTED]
Propietario: [REDACTED]
Dirección: [REDACTED]
Teléfono: [REDACTED]
Volumen Exportado: --
Destino producto :--
Volumen Nacional : 204 Ton
Inversión Actual : M\$ 100.000
Inversión Futura :--
Coordenadas : E: 710739, N: 5710673

Región de La Araucanía "Informe Silvoagropecuario Mayo/junio 2011"

4.-Nombre: [REDACTED]
Rubro: Cecinas
Rut: [REDACTED]
Propietario: [REDACTED]
Dirección: [REDACTED]
Teléfono: [REDACTED]
Volumen Exportado: --
Destino producto :--
Volumen Nacional : 48.000 kilos
Inversión Actual : M\$ 50.000
Inversión Futura :--
Coordenadas : E: 707092, N: 5708864

5.-Nombre: [REDACTED]
Rubro: Cecinas
Rut: [REDACTED]
Propietario: [REDACTED]
Dirección: [REDACTED]
Teléfono: [REDACTED]
Volumen Exportado: --
Destino producto :--
Volumen Nacional : 252 Ton
Inversión Actual : M\$ 300.000
Inversión Futura : M\$ 60.000
Coordenadas : E: 710757, N: 5711207

6.-Nombre: [REDACTED]
Rubro: Cecinas
Rut: [REDACTED]
Propietario: [REDACTED]
Dirección: [REDACTED]
Teléfono: [REDACTED]
Volumen Exportado: --
Destino producto :--
Volumen Nacional : 168 Ton
Inversión Actual : M\$ 250.000
Inversión Futura : M\$ 15.000
Coordenadas : E: 708835, N: 5709112

7.-Nombre: [REDACTED]
Rubro: FABRICA DE CECINAS
Rut: [REDACTED]
Propietario: [REDACTED]
Dirección: [REDACTED]
Teléfono: [REDACTED]
Volumen Exportado: --
Destino producto :--
Volumen Nacional : 63 Ton
Inversión Actual : M\$ 40.000
Inversión Futura : M\$ 5.000
Coordenadas : E: 709847, N: 5708704

Región de La Araucanía "Informe Silvoagropecuario Mayo/junio 2011"

8.-Nombre: [REDACTED]
Rubro: Cecinas
Rut: [REDACTED]
Propietario: [REDACTED]
Dirección: [REDACTED]
Teléfono: [REDACTED]
Volumen Exportado: --
Destino producto :--
Volumen Nacional : 16,800 Kilos
Inversión Actual : M\$ 6.000
Inversión Futura : --
Coordenadas : E: 706269, N: 5707641

9.-Nombre: [REDACTED]
Rubro: Tripas de cerdo y vacuno
Rut: [REDACTED]
Propietario: [REDACTED]
Dirección: [REDACTED]
Teléfono: [REDACTED]
Volumen Exportado: --
Destino producto : Brasil, España, Italia, Colombia, Australia
Volumen Nacional :
Inversión Actual : M\$ 3.000.000
Inversión Futura : M\$ 1.000.000
Coordenadas : --

10.-Nombre: [REDACTED]
Rubro: Carne fresca, refrigerada, congelada, cueros, harina de carne y huesos.
Rut: [REDACTED]
Propietario: [REDACTED]
Dirección: [REDACTED]
Teléfono: [REDACTED]
Volumen Exportado: 465.078 kilos
Destino producto : U. E., Venezuela, Panamá, Japón, Hong Kong, Tailandia
Volumen Nacional : 25.012 Ton
Inversión Actual : --
Inversión Futura : --
Coordenadas : --

11.-Nombre: [REDACTED]
Rubro: Quesos
Rut: [REDACTED]
Propietario: [REDACTED]
Dirección: [REDACTED]
Teléfono: [REDACTED]
Volumen Exportado: --
Destino producto : --
Volumen Nacional : 100.000 kilos
Inversión Actual : --
Inversión Futura : M\$ 25.000
Coordenadas : --

Región de La Araucanía "Informe Silvoagropecuario Mayo/junio 2011"

12.-Nombre: [REDACTED]
Rubro: sales Minerales
Rut: [REDACTED]
Propietario: [REDACTED]
Dirección: [REDACTED]
Teléfono: [REDACTED]
Volumen Exportado: --
Destino producto :--
Volumen Nacional : 12.000 Ton
Inversión Actual :--
Inversión Futura :--
Coordenadas : E: 721493, N: 5730273

COMUNA: TOLTEN
SUB-SECTOR: AGRICOLA

1.-Nombre: [REDACTED]
Rubro: Producción de semilla de papa
Rut: [REDACTED]
Propietario: [REDACTED]
Dirección: [REDACTED]
Teléfono: [REDACTED]
Volumen Exportado: --
Destino producto :--
Volumen Nacional : 2.800 Qqmm
Inversión Actual : M\$ 18.000
Inversión Futura : M\$ 15.000
Coordenadas : E: 660454, N: 5662855

2.-Nombre: [REDACTED]
Rubro: Producción semilla de papa
Rut: [REDACTED]
Propietario: [REDACTED]
Dirección: [REDACTED]
Teléfono: [REDACTED]
Volumen Exportado: --
Destino producto :--
Volumen Nacional : 15.400 Qqmm
Inversión Actual : M\$ 80.000
Inversión Futura : m\$ 23.000
Coordenadas : E: 655977, N: 5660114

Región de La Araucanía "Informe Silvoagropecuario Mayo/junio 2011"

3.-Nombre: [REDACTED]
Rubro: Produccion semilla de papa
Rut: [REDACTED]
Propietario: [REDACTED]
Dirección: [REDACTED]
Teléfono: --
Volumen Exportado: --
Destino producto : --
Volumen Nacional : 32.625 Qqmm
Inversión Actual : M\$ 130.000
Inversión Futura : M\$ 25.000
Coordenadas : E: 656570, H: 5665037

4.-Nombre: [REDACTED]
Rubro: Semilla de papa
Rut: [REDACTED]
Propietario: [REDACTED]
Dirección: [REDACTED]
Teléfono: [REDACTED]
Volumen Exportado: --
Destino producto : --
Volumen Nacional : 5.200 Qqmm
Inversión Actual : M\$ 48.000
Inversión Futura : M\$ 25.000
Coordenadas : E: 653393, N: 5661544

5.-Nombre: [REDACTED]
Rubro: Produccion semilla papa
Rut: [REDACTED]
Propietario: [REDACTED]
Dirección: [REDACTED]
Teléfono: [REDACTED]
Volumen Exportado: --
Destino producto : --
Volumen Nacional : 34.200 Qqmm
Inversión Actual : M\$ 16.000
Inversión Futura : M\$ 40.000
Coordenadas : E: 66091 | 3, N: 5672275

6.-Nombre: [REDACTED]
Rubro: Produccion semilla papa
Rut: [REDACTED]
Propietario: [REDACTED]
Dirección: [REDACTED]
Teléfono: [REDACTED]
Volumen Exportado: --
Destino producto : --
Volumen Nacional : 6.400 Qqmm
Inversión Actual : M\$ 55.000
Inversión Futura : M\$ 30.000
Coordenadas : E: 661003, N: 5661830

COMUNA: TOLTEN
SUB-SECTOR: FORESTAL

1.-Nombre: [REDACTED]
Rubro: BARRACA- ASERRADERO
Rut: [REDACTED]
Propietario: [REDACTED]
Dirección: [REDACTED]
Teléfono: [REDACTED]
Volumen Exportado: --
Destino producto :--
Volumen Nacional : 45.000 Pulgadas
Inversión Actual : M\$ 25.000
Inversión Futura :--
Coordenadas : E: 657801, N: 5660984

2.-Nombre: [REDACTED]
Rubro: Madera elaborada
Rut: [REDACTED]
Propietario: [REDACTED]
Dirección: [REDACTED]
Teléfono: [REDACTED]
Volumen Exportado: --
Destino producto :--
Volumen Nacional : 10.000 Pulgadas
Inversión Actual : M\$ 120.000
Inversión Futura : M\$ 13.000
Coordenadas : E: 659249, N: 5661678

COMUNA: TOLTEN
SUB-SECTOR: PECUARIO

1.-Nombre: [REDACTED]
Rubro: Quesos
Rut: [REDACTED]
Propietario: [REDACTED]
Dirección: [REDACTED]
Teléfono: [REDACTED]
Volumen Exportado: --
Destino producto :--
Volumen Nacional : 5.000
Inversión Actual : M\$ 8.000
Inversión Futura :--
Coordenadas : E: 667371, N: 5667526

Región de La Araucanía "Informe Silvoagropecuario Mayo/junio 2011"

2.-Nombre: [REDACTED]
Rubro: Quesos
Rut: [REDACTED]
Propietario: [REDACTED]
Dirección: [REDACTED]
Teléfono: [REDACTED]
Volumen Exportado: --
Destino producto : --
Volumen Nacional : 4.000 Kilos
Inversión Actual : M\$ 5.000
Inversión Futura : --
Coordenadas : E: 664786, N: 5663586

3.-Nombre: [REDACTED]
Rubro: Plumones de pluma de ganso.
Rut: [REDACTED]
Propietario: [REDACTED]
Dirección: [REDACTED]
Teléfono: [REDACTED]
Volumen Exportado: --
Destino producto : --
Volumen Nacional : 18 unidades
Inversión Actual : M\$ 5.000
Inversión Futura : M4 1.000
Coordenadas : E: 655812, N: 5657121

4.-Nombre: [REDACTED]
Rubro: Quesos
Rut: --
Propietario: [REDACTED]
Dirección: [REDACTED]
Teléfono: [REDACTED]
Volumen Exportado: --
Destino producto : --
Volumen Nacional : 1.800 Kilos
Inversión Actual : M\$ 1. 500
Inversión Futura : --
Coordenadas : E: 672242, N: 5661199

5.-Nombre: [REDACTED]
Rubro: Quesos
Rut: [REDACTED]
Propietario: [REDACTED]
Dirección: [REDACTED]
Teléfono: [REDACTED]
Volumen Exportado: --
Destino producto : --
Volumen Nacional : 3.600 Kilos
Inversión Actual : M\$ 8.000
Inversión Futura : --
Coordenadas : E: 665663, N: 5665933

Región de La Araucanía "Informe Silvoagropecuario Mayo/junio 2011"

6.-Nombre: [REDACTED]
Rubro: Quesos
Rut: [REDACTED]
Propietario: [REDACTED]
Dirección: [REDACTED]
Teléfono: [REDACTED]
Volumen Exportado: --
Destino producto :--
Volumen Nacional : 5.000 Kilos
Inversión Actual : M\$ 5.500
Inversión Futura :--
Coordenadas : E: 667109, N: 5666885

COMUNA: TRAIGUEN
SUB-SECTOR: AGRICOLA

1.-Nombre: [REDACTED]
Rubro: Menta
Rut: [REDACTED]
Propietario: [REDACTED]
Dirección: [REDACTED]
Teléfono: [REDACTED]
Volumen Exportado: 3.675 Kilos
Destino producto : USA
Volumen Nacional :--
Inversión Actual : M\$ 150.000
Inversión Futura :--
Coordenadas : E: 707225, N: 5749189

2.-Nombre: [REDACTED]
Rubro: Semillas raps, ballica, avena, festuca, trébol rosado, avena estrigosa.
Rut: [REDACTED]
Propietario: [REDACTED]
Dirección: [REDACTED]
Teléfono: [REDACTED]
Volumen Exportado: 48 Ton
Destino producto : Canadá, USA.
Volumen Nacional : 18,5 Ton
Inversión Actual : MUS\$ 1.200
Inversión Futura : MUS\$ 350
Coordenadas : E: 710389, N: 5753822

Región de La Araucanía "Informe Silvoagropecuario Mayo/junio 2011"

COMUNA: TRAIQUEN
SUB-SECTOR: FORESTAL

1.-Nombre: [REDACTED]
Rubro: Madera aserrada
Rut: [REDACTED]
Propietario: [REDACTED]
Dirección: [REDACTED]
Teléfono: [REDACTED]
Volumen Exportado: 12.000 m3
Destino producto : USA, México, Canadá.
Volumen Nacional : --
Inversión Actual : M\$ 200.00
Inversión Futura : M\$ 300.00
Coordenadas : E: 701583, N: 5795917

COMUNA: VICTORIA
SUB-SECTOR: AGRICOLA

1.-Nombre: [REDACTED]
Rubro: Avena, centeno, triticale
Rut: [REDACTED]
Propietario: [REDACTED]
Dirección: [REDACTED]
Teléfono: [REDACTED]
Volumen Exportado: 724.610 kilos
Destino producto : Uruguay, Argentina
Volumen Nacional : --
Inversión Actual : --
Inversión Futura : --
Coordenadas : E: 733392, N: 5764967

2.-Nombre: [REDACTED]
Rubro: Avena
Rut: [REDACTED]
Propietario: [REDACTED]
Dirección: [REDACTED]
Teléfono: [REDACTED]
Volumen Exportado: 55.000 Kilos
Destino producto : Uruguay
Volumen Nacional : --
Inversión Actual : --
Inversión Futura : --
Coordenadas : --

Región de La Araucanía "Informe Silvoagropecuario Mayo/junio 2011"

3.-Nombre: [REDACTED]
Rubro: Avena pelada estabilizada
Rut: [REDACTED]
Propietario: [REDACTED]
Dirección: [REDACTED]
Teléfono: [REDACTED]
Volumen Exportado: 5.939,2 Ton
Destino producto : Venezuela, Ecuador, República Dominicana
Volumen Nacional :--
Inversión Actual :--
Inversión Futura :--
Coordenadas : E: 732727, N: 5764368

COMUNA: VICTORIA
SUB-SECTOR: FORESTAL

1.-Nombre: [REDACTED]
Rubro: MADERA
Rut: [REDACTED]
Propietario: [REDACTED]
Dirección: [REDACTED]
Teléfono: [REDACTED]
Volumen Exportado: 6.000 m3
Destino producto : México, USA, Medio Oriente, Japón, China, Corea.
Volumen Nacional : 89.000 m3
Inversión Actual : MUS\$ 2.000
Inversión Futura : M\$ 200.000
Coordenadas : E: 730701, N: 5765369

2.-Nombre: [REDACTED]
Rubro: Madera aserrada
Rut: [REDACTED]
Propietario: [REDACTED]
Dirección: [REDACTED]
Teléfono: [REDACTED]
Volumen Exportado: --
Destino producto :--
Volumen Nacional : 24.000 m3
Inversión Actual : M\$ 80.000
Inversión Futura :--
Coordenadas : E: 731983, N: 5764985

Región de La Araucanía "Informe Silvoagropecuario Mayo/junio 2011"

3.-Nombre: [REDACTED]
Rubro: Madera aserrada
Rut: [REDACTED]
Propietario: [REDACTED]
Dirección: [REDACTED]
Teléfono: [REDACTED]
Volumen Exportado: --
Destino producto :--
Volumen Nacional : 240.000 pulgadas
Inversión Actual : M\$ 120.000
Inversión Futura :--
Coordenadas : E: 710025, N: 5762480

COMUNA: VICTORIA
SUB-SECTOR: PECUARIO

1.-Nombre: [REDACTED]
Rubro: Cecinas
Rut: [REDACTED]
Propietario: [REDACTED]
Dirección: [REDACTED]
Teléfono: [REDACTED]
Volumen Exportado: --
Destino producto :--
Volumen Nacional : 123.240 Kilos
Inversión Actual :--
Inversión Futura :--
Coordenadas : E: 733264, N: 5764929

2.-Nombre: [REDACTED]
Rubro: Carne bovina en vara, Cueros, Cecinas.
Rut: [REDACTED]
Propietario: [REDACTED]
Dirección: [REDACTED]
Teléfono: [REDACTED]
Volumen Exportado: 634 Ton
Destino producto : México
Volumen Nacional : 8.621,6 Ton
Inversión Actual : MUS\$ 1.353
Inversión Futura : MUS\$ 160
Coordenadas : E: 733440, N: 5765506

Región de La Araucanía "Informe Silvoagropecuario Mayo/junio 2011"

3.-Nombre: [REDACTED]
Rubro: Quesos, Leche en polvo, suero en polvo, mantequilla.
Rut: [REDACTED]
Propietario: [REDACTED]
Dirección: [REDACTED]
Teléfono: [REDACTED]
Volumen Exportado: --
Destino producto :--
Volumen Nacional : 5.545 Ton
Inversión Actual : M\$ 3.500.000
Inversión Futura : M\$ 1.500.000
Coordenadas : E: 734246, N: 5764702

COMUNA: VILCUN
SUB-SECTOR: AGRICOLA

1.-Nombre: [REDACTED]
Rubro: trigo, harina, afrechillo.
Rut: [REDACTED]
Propietario: [REDACTED]
Dirección: [REDACTED]
Teléfono: [REDACTED]
Volumen Exportado: --
Destino producto :--
Volumen Nacional : 240.000 Qqmm
Inversión Actual :--
Inversión Futura :--
Coordenadas : E: 717603, N: 5716636

2.-Nombre: [REDACTED]
Rubro: Lupino (seleccionado, descascarado)
Rut: [REDACTED]
Propietario: [REDACTED]
Dirección: [REDACTED]
Teléfono: [REDACTED]
Volumen Exportado: 1.500 Ton
Destino producto : Medio Oriente
Volumen Nacional : 3.500 Ton
Inversión Actual :--
Inversión Futura :--
Coordenadas :--

Región de La Araucanía "Informe Silvoagropecuario Mayo/junio 2011"

3.-Nombre: [REDACTED]
Rubro: Quínoa
Rut: [REDACTED]
Propietario: [REDACTED]
Dirección: [REDACTED]
Teléfono: [REDACTED]
Volumen Exportado: --
Destino producto :--
Volumen Nacional : 15 Ton
Inversión Actual :--
Inversión Futura : M\$ 12.000
Coordenadas : E: 717435, N: 5716572

4.-Nombre: [REDACTED]
Rubro: Cebada semilla, malta, común cosecha
Rut: [REDACTED]
Propietario: [REDACTED]
Dirección: [REDACTED]
Teléfono: [REDACTED]
Volumen Exportado: 3.250 Ton.
Destino producto : Perú
Volumen Nacional : 955,5 Ton.
Inversión Actual :--
Inversión Futura :--
Coordenadas : E: 7717445, N: 5716495

5.-Nombre: [REDACTED]
Rubro: [REDACTED]
Rut: [REDACTED]
Propietario: [REDACTED]
Dirección: [REDACTED]
Teléfono: [REDACTED]
Volumen Exportado: --
Destino producto :--
Volumen Nacional : 3.957 Ton
Inversión Actual :--
Inversión Futura :--
Coordenadas :--

6.-Nombre: [REDACTED]
Rubro: Canola transgénico.
Rut: [REDACTED]
Propietario: [REDACTED]
Dirección: [REDACTED]
Teléfono: [REDACTED]
Volumen Exportado: 1,7 Ton
Destino producto : Canadá, Australia, Suecia.
Volumen Nacional :--
Inversión Actual :--
Inversión Futura :--
Coordenadas : E: 734684, N: 5708089

Región de La Araucanía "Informe Silvoagropecuario Mayo/junio 2011"

7.-Nombre: [REDACTED]
Rubro: Canola transgénico y convencional, semillas forrajeras
Rut: [REDACTED]
Propietario: [REDACTED]
Dirección: [REDACTED]
Teléfono: [REDACTED]
Volumen Exportado: 20.700 Qqmm
Destino producto : Canadá, Perú
Volumen Nacional : 200 Qqmm
Inversión Actual :--
Inversión Futura :--
Coordenadas : E: 717048, N: 5716336

COMUNA: VILCÚN
SUB-SECTOR: FORESTAL

1.-Nombre: [REDACTED]
Rubro: [REDACTED]
Rut: [REDACTED]
Propietario: [REDACTED]
Dirección: [REDACTED]
Teléfono: [REDACTED]
Volumen Exportado: --
Destino producto :--
Volumen Nacional : 6.000 m3
Inversión Actual :--
Inversión Futura :--
Coordenadas : E: 720376, N: 5714002

COMUNA: VILCÚN
SUB-SECTOR: PECUARIO

1.-Nombre: [REDACTED]
Rubro: Quesos
Rut: [REDACTED]
Propietario: [REDACTED]
Dirección: [REDACTED]
Teléfono: [REDACTED]
Volumen Exportado: --
Destino producto :--
Volumen Nacional : 38.400 kilos
Inversión Actual : M\$ 100.000
Inversión Futura : M\$ 30.000
Coordenadas : E: 727210, N: 5714954

COMUNA: VILLARRICA
SUB-SECTOR: AGRICOLA

1.-Nombre: [REDACTED]
Rubro: Fabrica de Cerveza Golden Ale
Rut: [REDACTED]
Propietario: [REDACTED]
Dirección: [REDACTED]
Teléfono: [REDACTED]
Volumen Exportado: --
Destino producto :--
Volumen Nacional : 78.000 litros
Inversión Actual : M\$ 200.000
Inversión Futura : M\$ 10.000
Coordenadas : E: 744992, N: 5646179

2.-Nombre: [REDACTED]
Rubro: Harina
Rut: [REDACTED]
Propietario: [REDACTED]
Dirección: [REDACTED]
Teléfono: [REDACTED]
Volumen Exportado: --
Destino producto :--
Volumen Nacional : 17.400 Ton
Inversión Actual : M\$ 2.000.000
Inversión Futura : --
Coordenadas : E: 738870, N: 5647269

3.-Nombre: [REDACTED]
Rubro: Harina
Rut: [REDACTED]
Propietario: [REDACTED]
Dirección: [REDACTED]
Teléfono: [REDACTED]
Volumen Exportado: --
Destino producto :--
Volumen Nacional : 185 Ton
Inversión Actual : M\$ 70.000
Inversión Futura : M\$ 25.000
Coordenadas : E: 731987, N: 5649414

Región de La Araucanía "Informe Silvoagropecuario Mayo/junio 2011"

COMUNA: VILLARRICA
SUB-SECTOR: FORESTAL

1.-Nombre: [REDACTED]
Rubro: Madera aserrada, polines, madera impregnada, seca y verde
Rut: [REDACTED]
Propietario: [REDACTED]
Dirección: [REDACTED]
Teléfono: [REDACTED]
Volumen Exportado: 1.500 m3
Destino producto : Argentina
Volumen Nacional : 13.500 m3
Inversión Actual : MUS\$ 500
Inversión Futura : MUS\$ 200
Coordenadas : E: 739022, N: 5647756

2.-Nombre: [REDACTED]
Rubro: Madera aserrada, impregnada, encolada y seca.
Rut: [REDACTED]
Propietario: [REDACTED]
Dirección: [REDACTED]
Teléfono: [REDACTED]
Volumen Exportado: --
Destino producto : --
Volumen Nacional : 10.000 m3
Inversión Actual : M\$ 2.000.000
Inversión Futura : --
Coordenadas : E: 738211, N: 5645077

3.-Nombre: [REDACTED]
Rubro: Aserrío y Elaboración de madera
Rut: [REDACTED]
Propietario: [REDACTED]
Dirección: [REDACTED]
Teléfono: [REDACTED]
Volumen Exportado:
Destino producto :
Volumen Nacional :
Inversión Actual :
Inversión Futura :
Coordenadas :

Región de La Araucanía "Informe Silvoagropecuario Mayo/junio 2011"

4.-Nombre: [REDACTED]
Rubro: Madera aserrada seca
Rut: [REDACTED]
Propietario: [REDACTED]
Dirección: [REDACTED]
Teléfono: [REDACTED]
Volumen Exportado: --
Destino producto : --
Volumen Nacional : 45.109 Pulgadas
Inversión Actual : M\$ 100.000
Inversión Futura : M\$ 40.000
Coordenadas : E: 738724, N: 5651735

5.-Nombre: [REDACTED]
Rubro: Pisos macizos y de Ingeniería.
Rut: [REDACTED]
Propietario: [REDACTED]
Dirección: [REDACTED]
Teléfono: [REDACTED]
Volumen Exportado: --
Destino producto : --
Volumen Nacional : 34.000 m2
Inversión Actual : M\$ 370.000
Inversión Futura : M\$ 55.000
Coordenadas : E: 735431, N: 5653479

6.-Nombre: [REDACTED]
Rubro: Madera aserrada seca
Rut: [REDACTED]
Propietario: [REDACTED]
Dirección: [REDACTED]
Teléfono: [REDACTED]
Volumen Exportado: 434,82 m3
Destino producto : Argentina
Volumen Nacional : 2.765,17 m3
Inversión Actual : M\$ 900.000
Inversión Futura : M4 100.000
Coordenadas : E: 735589, N: 5653256